PlayStation the Summer Soft Lineup 1998

PlayStation®

NEW RELEASE

BEST SELLER

DUAL SHOCK

the Best & the Best *for Family*

Sony Computer Entertainment Inc.

CONTENTS

やり応え十分の優良タイトルがめじろ押し！

NEW RELEASE 6月発売／7月発売予定／8月発売予定 • • • • • • • • • PAGE 01

まだならやらなきゃ！ 話題の超大作絶賛発売中！

BEST SELLER 30タイトル • PAGE 06

頭脳（あたま）が心が指先が、ぶるぶる震える衝撃作！

DUAL SHOCK対応ソフト14タイトル • • • • • • • • • • • • • • • • PAGE 10

the Best & the Best for Family • • • • • • • • • • • • • • • • PAGE 12

多くのファンを魅了したあの名作が『プレイステーション・ザ・ベスト』で再登場！

NEW RELEASE 19タイトル 6月発売／7月発売予定／8月発売予定

色あせないおもしろさ！ お手ごろ価格の充実ラインナップ

好評発売中の56タイトル

NEW!! PlayStation

やり応え十分の優良タイトルがめじろ押し！

NEW RELEASE

タイトル

発売日 / ライセンシー名 / 価格 / 品番 / ©表記

ジャケット写真 または 画面写真 / リリース（内容）

▶6月発売　▶7月発売予定　▶8月発売予定

ダイナマイトサッカー98

6.4 ON SALE

エーマックス（株）
標準価格**¥5,800**（税抜）　SLPS 01414
©1998 A-MAX

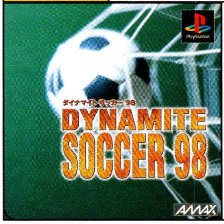

世界の16チームが登場するサッカーゲームの決定版です。秒間60フレームの高速なモーション処理により、軽快なテンポでゲームを楽しむことができます。また、方向キーのみ（デュアルショック対応）で簡単に多彩なフェイントアクションを繰り出すことができます。「ゴールの感動」および「ダイレクトな操作感」を最優先に開発された「ダイナマイトサッカー98」をお楽しみください。

XI [sái]

6.18 ON SALE

（株）ソニー・コンピュータエンタテインメント
標準価格**¥4,800**（税抜）　SCPS 10051
©1998 Sony Computer Entertainment Inc.

サイコロに乗ったキャラクターを操作しフィールド上のサイコロの目を揃えていく、ルールはいたってシンプル。操作もラクラクワンハンド。だけどかなり奥深い。とにかくハマるんです。じっくり1人で、仲良く2人で、ワイワイみんなで楽しめる、知能格闘ゲームの登場。

'98甲子園

6.18 ON SALE

魔法（株）
標準価格**¥5,800**（税抜）　SLPS 01204
©1998 魔法株式会社

高校野球をテーマにした大ヒットシリーズ。プレイヤーは、母校の新入部員となり、練習をつみ成長し甲子園優勝を目指します。選手を育てる練習は繰り返し遊べるミニゲームになっており、大会ではモーションキャプチャーによるフルポリゴン選手が迫力の試合を展開します。また、前年の成績で新入部員の質が決まるので、戦略性を持ったチーム運営も必要です。熱血の高校野球シミュレーションゲーム。

コンビネーションプロサッカー ～Jリーグの監督になって世界をめざせ!～

6.18 ON SALE

（株）アクセラ
標準価格**¥5,800**（税抜）　SLPS 01429
©1998 AXELA ©1998 空想科学 ©1996 JFA

Jリーグチームの監督となってチームを育成し、世界をめざすゲームです。経営などは行わず、チームを強くするために選手を育成する「プロサッカーチーム育成シミュレーション」です。

ダブルキャスト やるドラシリーズVol.1

6.25 ON SALE

（株）ソニー・コンピュータエンタテインメント
標準価格**¥4,800**（税抜）　SCPS 10053～10054
©1998 Sony Computer Entertainment Inc.

夏休みも近いある日、飲み会で酔いつぶれた主人公を介抱してくれたのは、赤坂美月と名のる女の子。やがて彼女は主人公が所属する映研で主演女優に抜擢される。シナリオにまつわる不気味な伝説、そして赤坂美月と主人公たちの周りに起こる奇妙な出来事の数々。
果たして主人公のあなたは……。

b.l.u.e. Legend of water

7.9 ON SALE

(株)ハドソン
標準価格**¥5,800**(税抜) SLPS 01459
©1998 HUDSON SOFT

海洋基地ノーザンクロスで働く父、ハルベルトの元へ遊びに来た主人公マイア。彼女は幼い頃、共に育ったイルカの「ルカ」と一緒に父の遺跡発掘を手伝うことになる。マイアは自分にだけ反応する遺跡を探検していくうち、思いもよらぬ、自分の秘密に気付いていくようになります。

Brave Fencer 武蔵伝

7.16 ON SALE

(株)スクウェア
標準価格**¥6,800**(税抜) SLPS 01490〜01491
©1998 SQUARE

圧倒的なスピードで迫る、爽快なアクション。謎と冒険に満ちた、壮大な世界。あのFFシリーズの坂口博信プロデュースでおくる、超大作アクションRPG。「FINAL FANTASY Ⅷ」体験版つき。

花火

7.16 ON SALE

魔法(株)
標準価格**¥4,800**(税抜) SLPS 01439
©1998 魔法株式会社

つくってわくわくあげてびっくり打上花火。派手さ爆発、光のパニック、こんなゲームは世界初。
●ラブラブ花火、にゃんこ花火、蝶々花火…何でもOK! 想像力でびっくり花火をしこたまつくれ!
●集めてニヤリ。星コレクションは花火の強力な材料。あちこち行って探すのだ。
●創った花火を武器にしてユニークキャラを仲間にしよう! 目指すは花火テーマパークのグランドオープン!

ジングルキャッツ 〜ラブパラ大作戦の巻〜

7.16 ON SALE

(株)ソニー・ミュージックエンタテインメント
標準価格**¥4,800**(税抜) SLPS 01409
©1998 Sony Music Entertainment (Japan) Inc.

〈ジングルキャッツ〉とは9匹の〈本物の歌うネコ〉で、CDは世界で180万枚のセールスを誇ります。ユーザーは飼い主となりネコたちの関係が円滑になるように世話をします。食事をあげたりお風呂に入れたり…ネコたちの関係がうまくいけばご褒美に新曲を歌ってくれます。ライクアバージン、ストレンジャー、スモークオンザウォーター、ボーントゥビーワイルド、ダイヤモンドヘッド等、全9曲を収録。

季節を抱きしめて やるドラシリーズVol.2

7.23 ON SALE

(株)ソニー・コンピュータエンタテインメント
標準価格**¥4,800**(税抜) SCPS 10056〜10057
©1998 Sony Computer Entertainment Inc.

今年大学に合格した主人公と、予備校時代からのガールフレンド・トモコは、桜の老木の下で倒れていた不思議な少女と出逢う。初恋の相手・麻由にそっくりな彼女に主人公の心は揺れ、惹かれていく。謎めいた少女の秘密が明かされる時、桜の老木に何かが起きる…。

影牢 〜刻命館 真章〜

7.23 ON SALE

テクモ(株)
標準価格**¥5,800**(税抜) SLPS 01421
©TECMO, LTD. 1998

刻人(トキビト)と呼ばれる種族に育てられた少女ミレニア。彼女は物心ついた頃から人里はなれた城に一人暮らし、時折訪れる母からいくつかの事について学んでいた。人間は愚かで冷酷な生き物である事。その人間から百個の魂を奪えば刻人になれる事。人間を倒すため城にあるトラップを使いこなす事。城に初めて人間が訪れたこの日、少女は19歳になっていた…。

オーバーブラッド2

7.23 ON SALE

(株)リバーヒルソフト
標準価格**¥6,800**(税抜) SLPS 01261〜01262
©1998 Riverhillsoft Inc.

2115年、病める地球。ジャンクブレードと呼ばれるレースに出場するために街に降り立った主人公アカーノ・ブラーニに待ち受けた運命とは? やがて彼自身に定められた宿命と激しくぶつかり合っていく…。
前作より20年後の世界でアカーノを待つドラマとは?アカーノは果たして地球を救えるのだろうか…。

私立ジャスティス学園

7.30 ON SALE

(株)カプコン
標準価格**¥6,800**(税抜) SLPS 01240〜01241
©CAPCOM CO., LTD. 1997, 1998 ALL RIGHTS RESERVED.

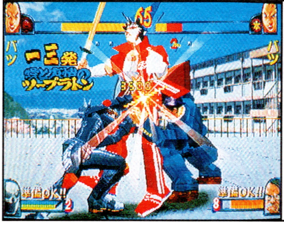

プレイステーションオリジナルの「エボリューションディスク」では、ジャスティス世界の学園に入学し、イベントやゲーム満載の学園生活を楽しんで、卒業時には自分だけのキャラクターが完成。出来上がったキャラでの対戦だってもちろんOKだ。学園根性ポリゴン格闘モノとして旋風を巻き起こした、アーケード版に忠実な「アーケードディスク」とCD-ROM2枚セットで熱血青春バラエティ「私立ジャスティス学園」プレイステーションに熱血開校!!

ガンバァール

8.6 発売予定

(株)ナムコ
標準価格:予価**¥5,800**(税抜) | SLPS 01500

©NAMCO LTD.

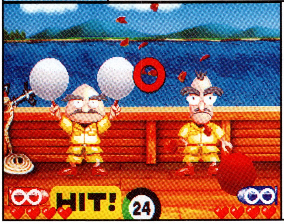

昨年夏、大好評を博した「ガンコン」対応ソフト、「ガンバレット」の続編が内容を一新して遂に登場です。建物破壊やUFO撃ちなどの“連打モノ”、コイン撃ちや的当てなどの“一発集中モノ”、犯人捜しやグラス破壊などの“認識モノ”等、あなたの様々な能力が試されます。勿論、最大8人までのプレイが可能でトーナメント戦や陣取り合戦がみんなと一緒に楽しめます。

DRAGON SEEDS ～最終進化形態～

8.6 発売予定

(株)ジャレコ
標準価格:予価**¥5,800**(税抜) | SLPS 01514

©1998 JALECO LTD.

あらゆる生物の要素を含むDNAを持つ謎の古代獣「ドラゴン」を操り、読み合いの駆け引きを楽しめる新システム『TCB(ツインコマンドバトル)』を使ってトーナメント戦を繰り広げる。「ドラゴン」には様々な系統があり、戦いによって多種多様な形態に進化する。「メモリーカードバトラー」モードでは、あらゆるメモリーカードからドラゴンを呼び出し、対戦することができる。

ALIVE

8.6 発売予定

(株)ゼネラル・エンタテイメント
標準価格:予価**¥6,800**(税抜) | SLPS 01527～01529

©1998 GE

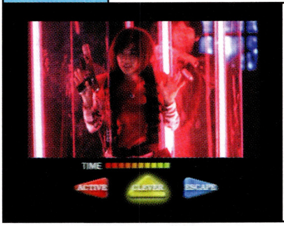

西暦2020年、安全監視システムにより、全てが制御された未来都市。主人公であるカワダ・アツコ(20才)は、恋人を待つホテルの部屋で区長の死体を発見。捏造映像で殺人犯に仕立て上げられてしまう。誰が? 何故? 何のために? POLICEの執拗な追跡と、彼女の命を狙う謎の刺客達。終ることのない逃亡と戦いの果てに彼女を待つものは何か? 全ての謎は生き延びることで明かされる!

ボンバーマン　ファンタジーレース

8.6 発売予定

(株)ハドソン
標準価格:予価**¥5,800**(税抜) | SLPS 01525

©1998 HUDSON SOFT

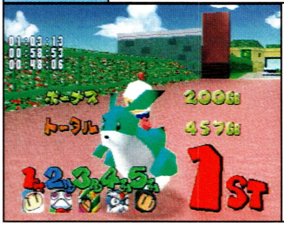

ボンバーマンがレースゲームとなって登場。でも今度の主役はルーイとティラ。彼らに乗って、バラエティーに富んだコースを駆け抜け、トップを目指す。賞金のボンバーマンコインはレースの参加資金、ルーイたちの契約金として使用出来る重要アイテム。もちろん爆弾もアイテムも健在。うまく使ってライバルを追い抜け!

SDガンダム　ジージェネレーション

8.6 発売予定

(株)バンダイ
標準価格:予価**¥6,800**(税抜) | SLPS 01560～01561

©創通エージェンシー・サンライズ ©BANDAI 1998

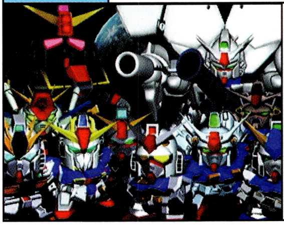

20周年を迎えるガンダムの歴史を完全再現!ガンダムの有名エピソードを42のステージに集め、自軍キャラクターを登録し、原作キャラとともにガンダムの歴史に立ち会う。登場ユニット数470・キャラクター160・遊びつくせる4つのモード・カットイン・CGムービー・原作オリジナルの声優で、SDとは思えない最高のバトル演出がゲームを盛り上げる。

Echo Night

8.13 発売予定

(株)フロム・ソフトウェア
標準価格:予価**¥5,800**(税抜) | SLPS 01518

©1998 From Software Inc.

1937年、アメリカ。その日、リチャードのもとに届けられた封筒はあまりに奇妙なものだった。父の名が記されたその封筒の中には、見覚えのない小さな鍵が一つ入れられているだけであった。そしてこの手紙がこれからの奇妙な体験のはじまりであることに、その時の彼は気付くはずもなかった…。24年前に消えたはずの客船オルフェウス号の船内に閉じこめられた主人公リチャードの運命は…。

川のぬし釣り　～秘境を求めて～

8.20 発売予定

(株)ビクターインタラクティブソフトウエア
標準価格:予価**¥4,800**(税抜) | SLPS 01536

©1998 Victor Interactive Software Inc.

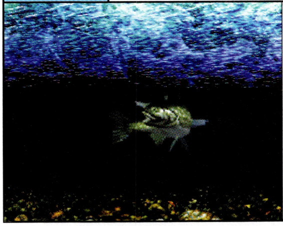

パックインソフトがおくる、「ぬし釣り」シリーズ最新作がプレイステーションに登場。魚を釣って経験値を上げる→魚を売って稼ぐ→道具をグレードアップ→ぬしを目指してつぎのステージへ。釣って旅する「釣りRPG」。オープニングアニメに加えデュアルショックも当然対応。6人のキャラクターそれぞれに物語が楽しめる。

6月発売

タイトル	発売元	標準価格	品番
CRISIS CITY	(株)タカラ	標準価格¥5,800(税抜)	SLPS 01269
マリーのアトリエ プラス	(株)ガスト	標準価格¥3,800(税抜)	SLPS 01418
Tから始まる物語	(株)ジャレコ	標準価格¥5,800(税抜)	SLPS 01350
ナイトメア・プロジェクト YAKATA	(株)アスク	標準価格¥6,800(税抜)	SLPS 01045 ～ 01047
ナムコアンソロジー1	(株)ナムコ	標準価格¥5,800(税抜)	SLPS 01220
フォーメーションサッカー '98	ヒューマン(株)	標準価格¥4,800(税抜)	SLPS 01419
BASSFISHERMAN	サミー(株)	標準価格¥5,800(税抜)	SLPS 01304
Dark Messiah	(株)アトラス	標準価格¥5,800(税抜)	SLPS 01422
あっナンジャリン	(有)ツーワン	標準価格¥3,900(税抜)	SLPS 01424
エーベルージュ スペシャル	(株)タカラ	標準価格¥5,800(税抜)	SLPS 01412
キング オブ パーラー2	(株)ティー・イー・エヌ研究所	標準価格¥5,800(税抜)	SLPS 01423
どきどきON AIR	(株)ボトムアップ	標準価格¥5,800(税抜)	SLPS 01454
ポケットファイター	(株)カプコン	標準価格¥5,800(税抜)	SLPS 01360
村越正海の爆釣日本列島	(株)ビクターインタラクティブソフトウエア	標準価格¥5,800(税抜)	SLPS 01392
K.O.	(株)アルトロン	標準価格¥5,800(税抜)	SLPS 01413
アナザー メモリーズ	(株)ハーティロビン	標準価格¥5,800(税抜)	SLPS 01431
クライシスビート	(株)バンダイ	標準価格¥5,800(税抜)	SLPS 01430
すたあ☆もんじゃ	GMF	標準価格¥5,800(税抜)	SLPS 01390
チェックメイト	(株)アルトロン	標準価格¥6,800(税抜)	SLPS 01251
テーマホスピタル	エレクトロニック・アーツ・スクウェア(株)	標準価格¥5,800(税抜)	SLPS 01405
東京魔人学園剣風帳	アスミック・エース・エンタテインメント(株)	標準価格¥5,800(税抜)	SLPS 01432 ～ 01433
JGTC	(株)TYO	標準価格¥5,800(税抜)	SLPS 01428
TOCA TOURINGCAR CHAMPION SHIP	(株)レイ・アップ	標準価格¥5,800(税抜)	SLPS 01410
SHADOW TOWER	(株)フロム・ソフトウェア	標準価格¥5,800(税抜)	SLPS 01420
チョロQマリン Qボート	(株)タカラ	標準価格¥5,800(税抜)	SLPS 01436
パーラープロ3	(株)日本テレネット	標準価格¥5,600(税抜)	SLPS 01453
はいぱぁセキュリティーズ2	(株)ビクターインタラクティブソフトウエア	標準価格¥5,800(税抜)	SLPS 01417
バックガイナー ～蘇る勇者たち～	ビング(株)	標準価格¥5,800(税抜)	SLPS 01446～SLPS 01448
ハローキティのCube de Cute	カルチュア・パブリッシャーズ(株)	標準価格¥4,800(税抜)	SLPS 01427
プチカラット	(株)タイトー	標準価格¥4,800(税抜)	SLPS 01435
プロレス戦国伝2	(株)ケイエスエス	標準価格¥5,800(税抜)	SLPS 01388
銀河お嬢様伝説ユナ	(株)ハドソン	標準価格¥5,800(税抜)	SLPS 01451
実戦パチスロ必勝法!	サミー(株)	標準価格¥6,300(税抜)	SLPS 01437
電撃コンストラクション 落ちゲーやろうぜ!	(株)メディアワークス	標準価格¥5,800(税抜)	SLPS 01215
爆走デコトラ伝説	ヒューマン(株)	標準価格¥5,800(税抜)	SLPS 01441
The Legend of Heroes I&II 英雄伝説	GMF	標準価格¥5,800(税抜)	SLPS 01323
コロニーウォーズ	(株)アートディンク	標準価格¥6,800(税抜)	SLPS 01403～01404
スーパーアドベンチャー ロックマン	(株)カプコン	標準価格¥5,800(税抜)	SLPS 01051～SLPS 01053
スレイヤーズろいやる	(株)角川書店	標準価格¥5,800(税抜)	SLPS 01363
ヒロインドリーム2	(株)マップジャパン	標準価格¥6,800(税抜)	SLPS 01376
ヘラクレスの大冒険	(株)ビーピーエス	標準価格¥5,800(税抜)	SLPS 01061
マスモンKIDS	東芝イーエムアイ(株)	標準価格¥6,800(税抜)	SLPS 01426
まわってムーチョ!	(株)東北新社	標準価格¥5,800(税抜)	SLPS 01359
精霊召喚	(株)翔泳社	標準価格¥5,800(税抜)	SLPS 01271
惑星巧機隊 りとるキャッツ	(株)ファミリーソフト	標準価格¥5,800(税抜)	SLPS 01374

7月発売

タイトル	発売元	標準価格	品番
ソルディバイド	(株)アトラス	標準価格¥5,800(税抜)	SLPS 01463
トワイライトシンドローム スペシャル	ヒューマン(株)	標準価格¥3,800(税抜)	SLPS 01442 ～ 01443
帰ってきたパチ夫くん DREAM COLLECTION	(株)ココナッツジャパン	標準価格¥5,800(税抜)	SLPS 01384
三國志 V with パワーアップキット	(株)光栄	標準価格¥9,800(税抜)	SLPS 01466
アルカナ戦記ルド	(有)パイ	標準価格¥5,800(税抜)	SLPS 01438
ディアブロ	エレクトロニック・アーツ・スクウェア(株)	標準価格¥5,800(税抜)	SLPS 01416
レイクマスターズ2	(株)ダズ	標準価格¥5,800(税抜)	SLPS 01342
Rapid Racer	(株)ソニー・コンピュータエンタテインメント	標準価格¥5,800(税抜)	SCPS 10060
キャロムショット2	(株)アジェンダ	標準価格¥5,800(税抜)	SLPS 01486
バーチャル競艇 '98	日本物産(株)	標準価格¥6,800(税抜)	SLPS 01396
大幽霊屋敷(だいおばけやしき)	(株)ヴィジット	標準価格¥4,800(税抜)	SLPS 01411
みさき アグレッシヴ!	(株)翔泳社	標準価格¥5,800(税抜)	SLPS 01474
新世紀エヴァンゲリオン エヴァと愉快な仲間たち	(株)ガイナックス	標準価格¥6,800(税抜)	SLPS 01485
全日本女子プロレス 女王伝説	(株)ティー・イー・エヌ研究所	標準価格¥5,800(税抜)	SLPS 01475
Epica Stella	ヒューマン(株)	標準価格¥5,800(税抜)	SLPS 01465
HARD Boiled	(株)ジーク	標準価格¥5,800(税抜)	SLPS 01484
アンジェリークデュエット(通常版)	(株)光栄	標準価格¥7,800(税抜)	SLPS 01337
アンジェリークデュエット(限定版:プレミアムBOX付き)	(株)光栄	標準価格¥9,800(税抜)	SLPS 01336

7月発売

タイトル	発売元	価格	品番
シェイクキッズ	(株)オンデマンド	標準価格¥5,800(税抜)	SLPS 01472
蒼天の白き神の座 ～GREAT PEAK～	(株)ソニー・コンピュータエンタテインメント	標準価格¥5,800(税抜)	SCPS 10058
ウルトラマンティガ&ダイナ 新たなる2つの光	(株)バンダイ	標準価格¥5,800(税抜)	SLPS 01455
ピキーニャ エクセレンテ	(株)アスキー	標準価格¥4,800(税抜)	SLPS 01345
BLUE BREAKER BURST～微笑みを貴方と～(通常版)	ヒューマン(株)	標準価格¥5,800(税抜)	SLPS 01502
BLUE BREAKER BURST～微笑みを貴方と～(初回限定版)	ヒューマン(株)	標準価格¥5,800(税抜)	SLPS 01469
SKI AIR MIX	(株)キッド	標準価格¥4,800(税抜)	SLPS 01476
夜想曲(通常版)	(株)ビクターインタラクティブソフトウエア	標準価格¥5,800(税抜)	SLPS 01462
夜想曲(初回限定版)	(株)ビクターインタラクティブソフトウエア	標準価格¥5,800(税抜)	SLPS 01415
3D格闘ツクール	(株)アスキー	標準価格¥5,800(税抜)	SLPS 01434
バウンティソード ダブルエッジ	パイオニアLDC(株)	標準価格¥5,800(税抜)	SLPS 01479
ゆうわくオフィス恋愛課	(株)タカラ	標準価格¥5,800(税抜)	SLPS 01460
爆走兄弟レッツ&ゴー!! エターナルウィングス	(株)ジャレコ	標準価格¥5,800(税抜)	SLPS 01489
秘密結社Q	(株)ライトスタッフ	標準価格¥5,800(税抜)	SLPS 01334
夢☆色いろ	(株)フェザード	標準価格¥5,800(税抜)	SLPS 01401
ファイヤーパニック ～マックのレスキュー大作戦～	(株)ソニー・コンピュータエンタテインメント	標準価格¥5,800(税抜)	SCPS 10055
シルエットミラージュ	(株)エンターテインメント・ソフトウェア・パブリッシング	標準価格¥5,800(税抜)	SLPS 01449
お嬢様特急	(株)メディアワークス	標準価格¥6,800(税抜)	SLPS 01495
ラヴ・セラピー	(株)ビー・ファクトリー	標準価格¥5,800(税抜)	SLPS 01370

8月発売予定

タイトル	発売元	価格	品番
3×3EYES ～転輪王幻夢～	キングレコード(株)	標準価格:予価¥6,800(税抜)	SLPS 01497～01499
JetMoto '98	(株)ソニー・コンピュータエンタテインメント	標準価格:予価¥5,800(税抜)	SCPS 10063
NOëL ～La neige SPECIAL	パイオニアLDC(株)	標準価格:予価¥3,800(税抜)	SLPS 01515
TRAP GUNNER	(株)アトラス	標準価格:予価¥5,800(税抜)	SLPS 01494
あのこどこのこ	(株)サクセス	標準価格:予価¥5,800(税抜)	SLPS 01522
アバラバーン	(株)タカラ	標準価格:予価¥5,800(税抜)	SLPS 01280
ザ・ドラッグストア	ヒューマン(株)	標準価格:予価¥5,800(税抜)	SLPS 01516
パズルボブル4	(株)タイトー	標準価格:予価¥4,800(税抜)	SLPS 01492
パチスロ完全攻略 ～ユニバーサル公式ガイド VOLUME3～	(株)日本シスコン	標準価格:予価¥6,800(税抜)	SLPS 01550
ファミリーボウリング	日本物産(株)	標準価格:予価¥5,800(税抜)	SLPS 01523
メリーメント・キャリング・キャラバン	イマディオ	標準価格:予価¥5,800(税抜)	SLPS 01493
ルシファード	(株)ティー・イー・エヌ研究所	標準価格:予価¥5,800(税抜)	SLPS 00811
ワールドプロテニス'98	(有)アイマジック	標準価格:予価¥4,800(税抜)	SLPS 01379
鋼仁戦記	トンキンハウス	標準価格:予価¥5,800(税抜)	SLPS 01471
倉庫番ベーシック2	(株)アンバランス	標準価格:予価¥3,480(税抜)	SLPS 01519
陸釣王	加賀テック(株)	標準価格:予価¥5,800(税抜)	SLPS 01524
THE LAST REPORT	(株)ショウエイシステム	標準価格:予価¥5,800(税抜)	SLPS 00923
ドリームジェネレーション	日本コンピュータシステム(株)	標準価格:予価¥6,300(税抜)	SLPS 01482
トランスポートタイクーン3D	(株)アンバランス	標準価格:予価¥5,800(税抜)	SLPS 00694
クレイマン・クレイマン2	(株)リバーヒルソフト	標準価格:予価¥5,800(税抜)	SLPS 01501
花と龍	(株)アイマックス	標準価格:予価¥5,800(税抜)	SLPS 01532
快速天使	(株)テクノソレイユ	標準価格:予価¥5,800(税抜)	SLPS 01553
実機パチスロ徹底攻略 SPEED・CR金閣寺	カルチュア・パブリッシャーズ(株)	標準価格:予価¥4,800(税抜)	SLPS 01538
必殺パチスロステーション	サン電子(株)	標準価格:予価¥5,800(税抜)	SLPS 01551
GTA	(株)日本シスコン	標準価格:予価¥6,800(税抜)	SLPS 01554
KING OF BOWLING2 プロフェッショナル編	(株)ココナッツジャパン	標準価格:予価¥5,800(税抜)	SLPS 01541
The Legend of Heroes Ⅳ 朱紅い雫	GMF	標準価格:予価¥5 ,800(税抜)	SLPS 01540
カプコンジェネレーション ―第1集 撃墜王の時代	(株)カプコン	標準価格:予価¥5,800(税抜)	SLPS 01535
ドキドキプリティリーグ 熱血乙女 青春記	(株)エクシング	標準価格:予価¥5,800(税抜)	SLPS 01507～01509
にじいろトゥインクル	(株)アスキー	標準価格:予価¥5,800(税抜)	SLPS 01506
パーラーステーション	GMF	標準価格:予価¥5,800(税抜)	SLPS 01539
時空探偵DD2	(株)アスキー	標準価格:予価¥6,800(税抜)	SLPS 01533～01534
銃夢	(株)バンプレスト	標準価格:予価¥6,800(税抜)	SLPS 01408
SPAWN THE ETERNAL	(株)ハドソン	標準価格:予価¥5,800(税抜)	SLPS 01400
プリンセスメーカー ポケット大作戦	(有)ナインライブス	標準価格:予価¥4,800(税抜)	SLPS 01477
ウキウキ釣り天国 ～川物語～	テイチク(株)	標準価格:予価¥5,800(税抜)	SLPS 01521

Best Seller PlayStation

まだならやらなきゃ！話題の超大作絶賛発売中！

BEST SELLER 30 TITLES

対戦格闘

X-MEN VS.STREETFIGHTER EX EDITION

MARVEL, X-MEN, CYCLOPS, GAMBIT, JUGGERNAUT, MAGNETO, ROGUE, SABRETOOTH, STORM, WOLVERINE AND ALL OTHER MARVEL CHARACTERS AND THE DISTINCTIVE LIKENESSES THEREOF ARE TRADEMARKS OF MARVEL CHARACTERS, INC. AND ARE USED WITH PERMISSION. ©1998 MARVEL CHARACTERS, INC. ALL RIGHTS RESERVED. ©CAPCOM CO ., LTD. 1998 ALL RIGHTS RESERVED. THIS VIDEO GAME HAS BEEN PRODUCED UNDER LICENSE FROM MARVEL CHARACTERS, INC.

カプコンの人気格闘ゲーム2作「X-MEN」と「ストリートファイター」シリーズが過激に合体した対戦格闘ゲーム!
あの「X-MEN VS. STREETFIGHTER」をプレイステーション用にアレンジ。通常は1対1の対戦ですが、ヴァリアブルコンビネーション時等には選択したサブキャラクターとの合体技を出す事が可能。その他、様々なオリジナル要素もあります。

㈱カプコン

標準価格:¥5,800(税抜)　SLPS 01284

対戦格闘

ギルティ・ギア

©1998 ARC SYSTEM WORKS CO.,LTD.

150年先の未来世界が舞台。
生物兵器として生み出された「ギア」を封印した人類は、数年後に迫る「ギア」復活に備えて、対抗組織「聖騎士団」を結成するための武闘大会を開催した。優勝すれば「どんな願いでも叶う」という報酬に惹かれ、戦士たちが集まった。

アークシステムワークス㈱

標準価格:¥5,800(税抜)　SLPS 01357

3D対戦格闘アクション

鉄拳 3

©1994 1995 1996 1998 NAMCO LTD., ALL RIGHTS RESERVED.

'97年3月に業務用として発売され、今もなお世界的なブームを巻き起こしている「鉄拳3」がいよいよプレイステーションに登場。一作ごとに果てしない進化をし続ける、格闘ゲーム界の革命児。業務用の完全移植を目指すだけでなく、今回ももちろん家庭用ならではの新仕様をふんだんに搭載してお届けする、愛蔵の一枚。

㈱ナムコ

標準価格:¥5,800(税抜)　SLPS 01300

アドベンチャー

クレイマン・クレイマン ~ネバーフッドの謎~

©1998 Riverhillsoft Inc.
©1998 DreamWorks Interactive L.L.C. All Rights Reserved.
DreamWorks Interactive is a trademark of DreamWorks L.L.C.
The Neverhood is a trademark of The Neverhood L.L.C.

粘土でできた、謎だらけの世界「ネバーフッド」へようこそ!
その昔、ネバーフッドを創った王は信頼していた家来に裏切られ、平和だった世界はすっかり変わり果ててしまった…。
行く手を阻む数々の難関に挑戦し、クレイマンと一緒にネバーフッドの平和を取り戻せ!

㈱リバーヒルソフト

標準価格:¥5,800(税抜)　SLPS 01365

ハードボイルドアドベンチャー

探偵神宮寺三郎 夢の終わりに

©1998 DATA EAST CORP.

今作で第6作目となり、10周年を迎える家庭用ゲームとしては最長を誇る本格的推理アドベンチャーゲーム"探偵神宮寺三郎"シリーズ、新宿に事務所を構える硬派でハードボイルドな探偵、神宮寺三郎が難事件を解決し、時には影にひそむ巨大な組織と対時する。助手の御苑洋子、友人の熊野警部など、個性的な登場人物が魅力。今作"夢の終わりに"では、神宮寺の若かりし頃、アメリカ時代で起こった事件が悪夢となり甦える。それをきっかけに起こる謎の連続失踪事件から事件は徐々に思わぬ方向に!

データイースト㈱

標準価格:¥5,800(税抜)　SLPS 01356

アドベンチャー

バイオハザード 2

©CAPCOM CO., LTD. 1998 ALL RIGHTS RESERVED.

アメリカ中西部、広大な森林地帯に囲まれた小さな町、ラクーンシティー。
大手一社の薬品産業に支えられ、普段はほとんど人が訪れる事のない、静かなこの街が、奇妙な猟奇事件で取り沙汰されて2ヶ月…、街は今、新たな惨劇の舞台へと変わろうとしていた。

㈱カプコン

標準価格:¥6,800(税抜)　SLPS 01222~01223

3Dダンジョン探索型RPG

ウィザードリィ リルガミン サーガ

あの名作RPG「ウィザードリィ」のシナリオ#1～#3が復活!
ダンジョンは美しくも無気味なポリゴン表現に加え、懐かしい線画表示も選択可能。さらにオリジナル要素として、倒したモンスターの情報を閲覧できるモンスター博物館と入手したアイテムの情報を閲覧できるアイテム博物館が追加。新規タイトルイラスト及びモンスターグラフィックは末弥純氏。
新規BGM作曲は羽田健太郎氏。

Proving Grounds of the Mad Overlord, Knight of Diamonds, Legacy of Llylgamyn, copyright ©1981-1998 by Sir-tech Software, Inc. and Andrew Greenberg, Inc. All logos, printed graphic designs and printed materials copyright ©1981-1998 by Sir-tech Software, Inc. All rights reserved. WIZARDRY is a registered trademark of Sir-tech Software, Inc. all rights reserved.
Proving Grounds of the Mad Overlord, Knight of Diamonds and Legacy of Llylgamyn are copyrighted programs licensed to Locus Company Ltd. by Sir-tech Software, Inc.

㈱ローカス

標準価格:¥5,800(税抜) SLPS 01279

RPG

ゼノギアス

360°自由視点のフル3Dマップが生み出す斬新なイベント、キャラと巨大ロボが入り乱れ、必殺技が炸裂する迫力のバトル、セルアニメとCGを併用したムービーシーン等、数々の新機軸に挑戦した全く新しいRPG。

©1998 スクウェア

㈱スクウェア

標準価格:¥6,800(税抜) SLPS 01160～01161

シネマティックRPG

パラサイト・イヴ

クリスマス・イブ、ニューヨーク…。「人間」対「ミトコンドリア」の「種の保存」をめぐる壮絶な戦いが今始まる。
“ハリウッド×スクウェア”が贈る超美麗CGムービー、そして今までにない画期的な戦闘システムで体験するシネマティックRPG「パラサイト・イヴ」君はもう体験したか?

©1998 スクウェア / 原作:瀬名秀明『パラサイト・イヴ』(角川ホラー文庫刊) / キャラクターデザイン 野村哲也

㈱スクウェア

標準価格:¥6,800(税抜) SLPS 01230～01231

シネマティックRPG

ファイナルファンタジーVII インターナショナル

新たなウェポンを始め、数々の新要素が追加された海外版「FFVII」日本語バージョン。「パーフェクトガイド」もついた、まさに「FF」ファン必携の一本。

©1997 スクウェア

㈱スクウェア

標準価格:¥6,800(税抜) SLPS 01057～01060

RPG

ルナ シルバースターストーリー

女神の祭りも近いある日。村長の息子ラムスから白竜の洞窟へ冒険に行こうと持ちかけられたアレスは、持ち前の好奇心が抑えられなくなってしまう。
かくしてアレスは、幼なじみの少女ルーナ、ラムス、そしてケンカ友達のナゾの生物ナルと共に伝説の魔法生物、竜が棲むという洞窟へ向かった。かつてドラゴンマスター・ダインが竜の試練を受けたというその場所へ……。

©1992 GAME ARTS ©1996 角川書店 / GAME ARTS / JAM ©1998 角川書店 / ESP / GAME ARTS キャラクターデザイン 窪岡俊之

㈱角川書店

標準価格:¥6,800(税抜) SLPS 01397～01398

シミュレーション

Winning Post 3

「ウイニングポスト3」は、これまでのシリーズと同様に、馬主シミュレーションに徹しながら、さらに、血統の要素を大幅に充実させた作品です。プレイヤーはオーナーブリーダー(馬主兼生産者)となり、ゲーム開始時に選んだ種牡馬について、その名を冠する新たなサイアーラインの構築をめざしつつ、愛馬の活躍を見守ります。

©1998 KOEI CO., LTD.

㈱光栄

標準価格:¥6,800(税抜) SLPS 01263

シミュレーション

銀河英雄伝説

宇宙歴640年以来、銀河の覇権を賭けて銀河帝国軍と自由惑星同盟軍とが激しく闘争を繰り返していた。そして、宇宙歴796年、長い戦いの歴史に重大な転機が訪れることになる。常勝の天才ラインハルト・フォン・ローエングラムと不敗の魔術師ヤン・ウェンリー。この二人の出現によって、銀河の命運は新たな局面をむかえていた。果たして銀河にその名を刻むのは誰か……。大人気の超スペースオペラを迫力のポリゴンCGでリアルに再現!

©1998 田中芳樹・TKKW ©1998 徳間書店・Micro Vision

㈱徳間書店

標準価格:¥5,800(税抜) SLPS 01358

釣りシミュレーション

釣道 海釣り編

本格派海釣りシミュレーションゲーム。釣りのポイントや釣具は、実名で登場し本当の釣り感覚が味わえます。仕掛けも自由自在、狙った魚をお好みの仕掛で。
魚の種類も、実際の季節に合った釣りポイント別の考えられる全ての魚のデータが入っています。大物メジナ、石鯛等。季節ごとに、ターゲット別釣り大会を開催。
大ヒットした他機種版からさらに、グラフィックを強化しました。

©1996 System Soft Corporation
©1997 Vingtetun System / OZ CLUB

OZクラブ

標準価格:¥5,800(税抜) SLPS 01139

新世界発見シミュレーション

Neo ATLAS

時は15世紀。後に大航海時代と呼ばれるが、まだ誰も世界の真の姿を知らなかった時代。ポルトガルの一貿易商であるプレイヤーは、時の国王から世界各地を探検しその成果を報告する命を受け、ただちに未知の大海へと探検船を派遣するのだが…。幾多の苦難の探検ののち、プレイヤーが完成させる世界地図(ワールドアトラス)はいかなるものであるのか。また、世界の真の姿とは…。

Neo ATLAS ©1998 Flip Flop. All Rights Reserved.
ATLAS ©1991 ARTDINK. All Rights Reserved.

㈱アートディンク

標準価格:¥5,800(税抜)　SLPS 01212

育成シミュレーション

モンスターファーム

古代の遺跡から時折発掘される不思議な円盤石。そこには大昔にこの地に生きていたモンスターたちが封印されていた!円盤石(音楽CD)からモンスターを誕生させ、トレーニングをつみ、他のモンスターと戦わせていく、全く新しいタイプの「モンスター育成シミュレーションゲーム」です。

©TECMO, LTD. 1997

テクモ㈱

標準価格:¥5,800(税抜)　SLPS 00910

アクション

クラッシュ・バンディクー 2 ~コルテックスの逆襲!~

宇宙一の奥スクロールアクションゲーム「クラッシュ・バンディクー」がグレイトになって帰ってきた。前作でやっつけたハズの悪の科学者ネオ・コルテックスが、今回も大ボス!悪運の強いコルテックスは死ぬどころか無事な上、はたまた強力な世界洗脳計画を企みます。それを知らないクラッシュ君は、平和が戻ったタスマニアで妹のココが立てた「モテモテプラン」にのっとり、新しいアクションを猛特訓。しかし、大ボス・コルテックスはそんなクラッシュを洗脳計画に利用しようと試みます。そしてクラッシュ君はやっぱり騙されてしまう訳ですが…ここからはお楽しみ!!

Crash Bandicoot TM & ©UIS;Source Code NDI.

㈱ソニー・コンピュータエンタテインメント

標準価格:¥5,800(税抜)　SCPS 10047

アクション／アドベンチャー

双界儀

3Dフィールドを駆け巡り、襲いかかる寄り神を倒せ!格闘アクションの緊張感とRPGの物語性を高い次元で融合。現代日本を襲った災厄の謎を説き明かしながら、物語を進めていくアクション・アドベンチャー。バトルとイベントを全てフルボイス化、16名の実力声優陣の織り成すドラマとロマンス。ヒロインには京野ことみが声優初挑戦!

©1998 SQUARE / YUKE'S

㈱スクウェア

標準価格:¥6,800(税抜)　SLPS 01291～01293

アクション／アドベンチャー

立体忍者活劇 天誅

君主・郷田松之信の命をうけ、忍者「力丸」、くの一「彩女(あやめ)」が駆けまわる!
武家屋敷や天守閣、城下町や南蛮船など、情緒あふれる純和風な町並み、「見つかってはいけない」という、従来のアクションゲームにはない新要素を取り入れることにより実現した、「完全忍者体験」の世界!

©1998 Sony Music Entertainment (Japan) Inc.

㈱ソニー・ミュージックエンタテインメント

標準価格:¥5,800(税抜)　SLPS 01272

スポーツ

新日本プロレスリング 闘魂烈伝 3

話題性・観客動員数ともにNo.1の新日本プロレスリングを忠実に再現したポリゴンプロレスゲームです。今回はみちのくプロレス、藤原組、WCWなどの他団体選手も加わりました。従来のシングルマッチ、タグマッチ、バトロイヤルに5対5の勝ち抜き戦、3巴戦が追加され、現実に即した形での様々な試合形式を楽しむ事が出来ます。

©NJPW ©1998 TOMY ©yuke's

㈱トミー

標準価格:¥6,800(税抜)　SLPS 01366

スポーツ

FIFA ROAD TO WORLD CUP 98

日本で唯一FIFA(国際サッカー連盟)公認のサッカーゲーム。6地域、172ヶ国の代表チームでワールドカップ本線へ向けて、予選から勝ち上がり、32チームでワールドカップをたたかう。日本代表チームを含む、4500人を超すプレイヤーが勢揃い(一部を除く)。モーションキャプチャーで作成された、選手達のリアルな動きと、国立競技場を含む16ヶ国のスタジアムを忠実に再現。

©1998 Electronic Arts. EA SPORTS, the EA SPORTS logo, and "If it's in the game, it's in game" are trademarks or registered trademarks of Electronic Arts in the U.S. and / or other countries. All rights reserved. ©1977 FIFA TM Official licensed product of the FIFA World Cup France 98. ©The France 98 Emblem and Official Mascot are copyrights and trademarks of ISL.

エレクトロニック・アーツ・スクウェア㈱

標準価格:¥5,800(税抜)　SLPS 01383

スポーツ

みんなのGOLF

ゴルフゲームの超定番!!
シンプル・サクサク・ワイワイこの3つがこのゲームのウリ。初心者でもすぐに思いどおりに楽しめるシンプルな操作方法、サクサク進むテンポの良さ、4人までの多人数プレイができるのでみんなでワイワイ楽しめちゃう。一人でも、二人でも大勢でも、一家に一枚、みんなで「みんなのGOLF」!!

©1997 Sony Computer Entertainment Inc.

㈱ソニー・コンピュータエンタテインメント

標準価格:¥4,800(税抜)　SCPS 10042

スポーツ

ワールドスタジアム 2

野球ゲームの定番「ワールドスタジアムEX」の'98年度版、「ワールドスタジアム2」。最新データを引っさげて堂々の登場です。前作は「ファミスタ」とは全く異なる投球システムでお目見えしましたが、今回は基本的に「ファミスタ」と同じ操作法に改造。初心に立ち戻ります。前作で好評の「分身くん」モード以外にも3モードを追加してさらに充実。

©1996 1998 NAMCO LTD., ALL RIGHTS RESERVED

㈱ナムコ

標準価格:¥5,800(税抜)　SLPS 01335

シューティング

ゼロ・パイロット ~銀翼の戦士~

3Dポリゴンで再現された往年の名戦闘機を操り、バラエティに富んだ過酷な全19ミッションに挑む、こだわりの3Dフライトシューティング。
切迫する戦局を打破すべく結成された精鋭部隊の一員として、技術の枠を結集し開発されたヤマト軍の切り札・空母「大鶴」に仲間たちとともに乗り込み、大海原を、そして大空を駆け巡る!

©1998 ORIGIN Systems, Inc. ©1998 Electronic Arts.

㈱ソニー・コンピュータエンタテインメント

標準価格:¥5,800(税抜)　SCPS 10049

レース

グランツーリスモ

日米英10社の自動車メーカーと正式契約、100車種以上もの実車が登場する究極のドライビング・シミュレーター。リアルな挙動と圧倒的なグラフィックに加え、チューンナップの楽しみも満載した「クルマ好きのためのバイブル」として、200万枚超える大ベストセラーとなっている。

©1997 Sony Computer Entertainment Inc.
All manufactures, cars, names, brands and associated imagery featured in this game are trademarks and / or copyright material of their respective owners.

㈱ソニー・コンピュータエンタテインメント

標準価格:¥5,800(税抜)　SCPS 10045

レース

チョロQ 3

かわいいまんまるの車が大暴走するチョロQについに第3弾が登場!前作までのチョロQシリーズから大きくパワーアップし、謎がてんこ盛り!「チョロQ100・100・100計画」なるものが存在?!この3つの100が意味するものとは・・・。チョロQ3は、今までのレースゲームとはひと味もふた味も違う、誰よりも車を愛する人達?へのあついメッセージの固まりのレースゲームです。

©TAKARA CO., LTD.1998

㈱タカラ

標準価格:¥5,800(税抜)　SLPS 01244

ボード

桃太郎電鉄 7

●みんな誰もが知っているあの桃太郎電鉄がプレイステーションにやって来たっ!!
●「やっと来たか…」「やっぱり来たか!」というユーザー達に、パーティーゲームの真打ち登場!!
●遂に新しいユーザーフレンドリーさを追求し、全ユーザーに対して"桃鉄らしい桃鉄"を演出!!

©1997 HUDSON SOFT

㈱ハドソン

標準価格:¥5,800(税抜)　SLPS 01156

リズムギターゲーム

Stolen Song（ストーレンソング） V Pick 同梱限定版

キミの熱いギターサウンドとロックなハートでさまざまな難関を乗り越え、奪われたHOTEIの新曲を取り戻せ!布袋寅泰のリズムギターアクションゲーム登場!
●布袋寅泰のヒット曲をプレイ!
書き下ろし新曲を含む全8曲収録。
●2人同時にプレイできる「バンドモード」搭載。
●音源はすべて布袋本人のギター音をサンプリング。
●V Pickのつかない通常版もあるぞ。

©1998 Virtual Music Entertainment, Inc. All rights reserved. Virtual Music logo, Virtual Music Entertainment, STOLEN SONG and VPick are trademarks of Virtual Music Entertainment, Inc.

㈱ソニー・コンピュータエンタテインメント

標準価格:¥6,800(税抜)　SCPS 18007~18008

通常版 / 標準価格:¥5,800(税抜)　SCPS 18009~18010

電車運転ゲーム

電車でGO!

業務用で話題を呼んだ、あの電車シミュレーションゲーム「電車でGO!」が早くもプレイステーションに登場です。誰もが憧れたあの電車の運転手が、家庭で体験できるようになりました。

©TAITO CORP 1996,1997

㈱タイトー

標準価格:¥5,800(税抜)　SLPS 01150

対戦型リズムアクション

Bust A Move

ストリートで、ステージで、ダンサー達がテクニックを競い合うダンスバトル。「バスト アムーブ」は、そんなダンスバトルのゲームだ。ヒップホップ、ハウス、セクシーなジャズダンス、様々なジャンルのダンスをモーションキャプチャーで完璧に収録。リズムにのってボタンを押せば、3Dポリゴンのダンサー達がかっこよくキメてくれる。ボタンを押すだけでハッピーになれるゲームだ。

©メトロ / フレイムグラフィックス /エイベックス・ディーディー / エニックス 1998

㈱エニックス

標準価格:¥5,800(税抜)　SLPS 01237

PlayStation "ぶるぶる" DUAL SHOCK 対応

頭脳(あたま)が心が指先が、ぶるぶる震える衝撃作！

DUAL SHOCK 対応SOFT 14 TITLES

now on sale 釣り

釣道 海釣り編

このソフトの最大の魅力はやはりデュアルショック対応ということろです。魚の種類や大きさにより振動も変化するので普段から釣りが趣味の方は勿論、通常の釣りモード以外に図鑑モードで魚の知識を深めたり、よりゲーム性を重視した大会モードも用意されています。

OZクラブ

©1996 System Soft Corporation
©1997 Vingtetun System / OZ CLUB

SLPS 01139

標準価格：¥5,800（税抜）

8.6 発売予定 釣り

ウキウキ釣り天国 ～川物語～

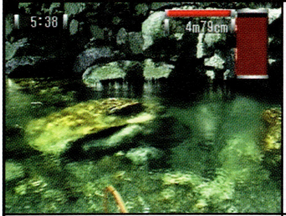

「ウキウキ釣り天国」最新作は、「日本の川」が持つ本来の生態系を忠実に再現した「飛神川」を舞台に繰り広げられる「フィッシング・アドベンチャー」。ウキ釣りはもちろん、ルアー釣り、テンカラ釣り、鮎の友釣り、ヘラブナ釣りなどを完全シミュレート。デュアルショックにも対応して、圧倒的にリアルな川釣りゲームの本命登場。そしてストーリーに隠された謎も、釣り天狗の挑戦を待つ。

テイチク㈱

©1998 TEICHIKU RECORDS CO., LTD.

SLPS 01521

標準価格：予価¥5,800（税抜）

8.20 発売予定 釣り

川のぬし釣り ～秘境を求めて～

パックインソフトがおくる、「ぬし釣り」シリーズ最新作がプレイステーションに登場。魚を釣って経験値を上げる→魚を売って稼ぐ→道具をグレードアップ→ぬしを目指してつぎのステージへ。釣って旅する「釣りRPG」。オープニングアニメに加えデュアルショックも当然対応。6人のキャラクターそれぞれに物語が楽しめる。

㈱ビクターインタラクティブソフトウエア

©1998 Victor Interactive Software Inc.

SLPS 01536

標準価格：予価¥4,800（税抜）

now on sale レース

グランツーリスモ

日米英10社の自動車メーカーと正式契約、100車種以上もの実車が登場する究極のドライビング・シミュレーター。リアルな挙動と圧倒的なグラフィックに加え、チューンナップの楽しみも満載した「クルマ好きのためのバイブル」として、200万枚超える大ベストセラーとなっている。

㈱ソニー・コンピュータエンタテインメント

©1997 Sony Computer Entertainment Inc. All manufactures, cars, names, brands and associated imagery featured in this game are trademarks and / or copyright material of their respective owners.

SCPS 10045

標準価格：¥5,800（税抜）

now on sale レース

爆走デコトラ伝説 ～男一匹夢街道～

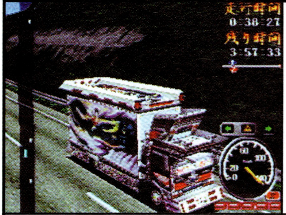

ド派手なデコトラ（デコレーショントラック）のドライバーとなり、様々な荷物を乗せて全国を東奔西走！走行中の揺れや衝突時の衝撃を、「デュアルショック」からの振動により演出。走行スピードや衝撃の強さにより、振動の仕方も変わってくる。本物のワッパ（ハンドル）を握っているかの様な迫力が味わえる。演歌も流れます。

ヒューマン㈱

©HUMAN 1998

SLPS 01441

標準価格：¥5,800（税抜）

8.6 発売予定 レース

ボンバーマンファンタジーレース

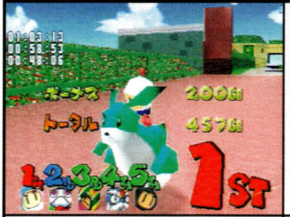

ボンバーマンがレースゲームとなって登場。でも今度の主役はルーイとティラ。彼らに乗って、バラエティーに富んだコースを駆け抜け、トップを目指す。賞金のボンバーマンコインはレースの参加資金、ルーイたちの契約金として使用出来る重要アイテム。もちろん爆弾もアイテムも健在。うまく使ってライバルを追い抜け！

㈱ハドソン

©1998 HUDSON SOFT

SLPS 01525

標準価格：予価¥5,800（税抜）

now on sale ホラー

ダークメサイア

舞台となるのは、東京メッシュと呼ばれる、東京の地下に広がる地下都市構造体。その巨大な地下空間にカルト教団「聖なる輪」の巧妙な罠によって追い込まれた主人公は地上への帰還を求めてさまよいます。しかし、そこには「東京メッシュ」の進入者撃退トラップ、そして巨大な力と無限の再生能力を持つ謎のクリーチャー「融合体」が主人公の行く手を阻みます。武器を持たない無力な主人公を操り、パートナーと協力したり、時には利用することでプレイヤーは絶望的な状況のなか生存限界の逃避行、絶対的な恐怖を体験することが出来ます。

㈱アトラス
©ATLUS 1998

SLPS 01422
標準価格：¥5,800（税抜）

now on sale ホラー

クロックタワーゴーストヘッド

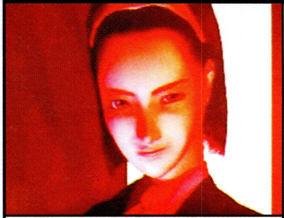

1999年、事件は起こった…。
大ヒット作「クロックタワー2」でもお馴染みの「クリックポイントシステム」を継承。「3D音響システム」も引き続き恐怖を演出する。さらに「デュアルショック」も完全対応。突然の敵の出現や、敵から身を隠しているときの心臓の鼓動が「デュアルショック」で振動。

ヒューマン㈱
©HUMAN 1998

SLPS 01290
標準価格：¥5,800（税抜）

now on sale ホラー

夜想曲

「魔女たちの眠り」から2年。再び小説は進化を始めた。3D音響とデュアルショック、そしてリアルな映像で忍び寄る迫真の恐怖。あなたが選んだ行動により、目まぐるしく変化するストーリー。事件は解決に向かうのか、それともあなたが死を迎えるのか。待望の赤川次郎サウンドノベル第2弾、プレイステーションに、登場。

㈱ビクターインタラクティブソフトウエア
©赤川次郎 / Victor Interactive Software Inc.

（通常版）SLPS 01462／（初回限定版）SLPS 01415
標準価格：¥5,800（税抜）

now on sale ホラー

影牢 ～刻命館 真章～

刻人（トキビト）と呼ばれる種族に育てられた少女ミレニア。彼女は物心ついた頃から人里はなれた城に一人暮らし、時折訪れる母からいくつかの事について学んでいた。人間は愚かで冷酷な生き物である事。その人間から百個の魂を奪えば刻人になれる事。人間を倒すため城にあるトラップを使いこなす事。城に初めて人間が訪れたこの日、少女は19歳になっていた…。

テクモ㈱
©TECMO, LTD.1998

SLPS 01421
標準価格：¥5,800（税抜）

8.6 発売予定 ホラー

バイオハザード2 デュアルショック ver.

あのバイオ2がデュアルショックコントローラの振動に完全対応!!
今度は“体感”する恐怖があなたを襲います。
初心者でもクリアできる「ROOKIE」モード、海外仕様、上級者向け高難易度の「U.S.A. version」モード、本編とは異なった、アクション性を重視した全く違うゲーム性が楽しめる「EXTREME BATTLE」を新たに追加。

㈱カプコン
©CAPCOM CO., LTD. 1998 ALL RIGHTS RESERVED.

SLPS 01510～01511
標準価格：予価¥4,800（税抜）

8.6 発売予定 ホラー

バイオハザード ディレクターズカット デュアルショック ver.

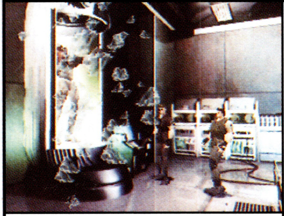

あのバイオのディレクターズカット版ががデュアルショックコントローラの振動に完全対応!!
今度は“体感”する恐怖があなたを襲います。
また、鬼才 佐村河内 守氏作曲によるオーケストラBGMに全曲総入れ換え。バイオシリーズの裏技や隠しモードのメモリーカードデータ等の入った「コンプリートディスク」も同梱しています。

㈱カプコン
©CAPCOM CO., LTD. 1996, 1998 ALL RIGHTS RESERVED.

SLPS 01512～01513
標準価格：予価¥3,800（税抜）

now on sale 他

ウチャンナンチャンの炎のチャレンジャー 電流イライラ棒リターンズ

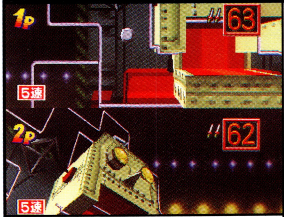

デュアルショックで手に汗握るあの緊張感を再現だ!チャレンジャーを恐怖のドン底におとしいれた歴代コースはもちろん、挑戦者のレベルに合わせてコースが変形するAIコースなどオリジナルコースも盛りだくさん!8人まで参加可能なトーナメントバトルにバツゲームなど、パーティにもおすすめ。さあ、みんなでイライラ棒!

㈱ザウルス
©SAURUS 1998 ©テレビ朝日 1998 企画 株式会社 タカラ

SLPS 01317
標準価格：¥5,800（税抜）

now on sale 他

立体忍者活劇 天誅

君主・郷田松之信の命をうけ、忍者「力丸」、くの一「彩女（あやめ）」が駆けまわる!武家屋敷や天守閣、城下町や南蛮船など、情緒あふれる純和風な町並み、「見つかってはいけない」という、従来のアクションゲームにはない新要素を取り入れることにより実現した、「完全忍者体験」の世界!

㈱ソニー・ミュージックエンタテインメント
©1998 Sony Music Entertainment (Japan) Inc.

SLPS 01272
標準価格：¥5,800（税抜）

多くのファンを魅了したあの名作が『プレイステーション・ザ・ベスト』で再登場!

the Best Series NEW RELEASE 19 TITLES

タイトル		
the Best / the Best for Family	発売日	ライセンシー名 価格 / 品番 ©表記
画面写真		リリース(内容)

▶6月発売　▶7月発売予定　▶8月発売予定

SDガンダム GCENTURY

the Best **6.25 ON SALE**

(株)バンダイ
標準価格**¥2,800**(税抜) | SLPS 91065
©創通エージェンシー・サンライズ ©BANDAI 1998

200体以上のSDガンダムが所せましと大活躍するシミュレーション&アクションの決定版。お馴染みのシーンを再現したシナリオモード、自由な設定で楽しめるシングルモード、ワールドモードなど5つのモードでとことん遊べます。正に100年遊べるSDガンダムです。

PAL —神犬伝説—

the Best **6.25 ON SALE**

(株)東北新社
標準価格**¥2,800**(税抜) | SLPS 91067
©1995 東映ビデオ/東北新社

主人公は、なんと飼い犬。あなたはご主人様である美少女・カオルを悪の手から救い出すために、神犬となるべく幾多の試練に立ち向かうのだ。簡単な操作とシステムと迫力のビジュアル、これまで絶対になかった世界観で、ついにベスト版に登場!

首都高バトルR

the Best **6.25 ON SALE**

元気(株)
標準価格**¥2,800**(税抜) | SLPS 91069
©1997 GENKI

公道レースゲームの元祖「首都高バトル」が進化して帰ってきた。新コースとして大阪の2コースを追加。各アナログコントローラ対応などあらゆる所でバージョンアップ。坂東ショップで完全なマシンへチュンナップ!敵とのバトルには、バックミラーを利用してライバルカーをブロック。最後のボスはドリフトキング土屋圭市だ!

ぐーちょ DE パーク　テーマパーク物語

the Best for Family **6.25 ON SALE**

エレクトロニック・アーツ・スクウェア(株)
標準価格**¥2,800**(税抜) | SLPS 91066
©1995 Electronic Arts.

数多くのヒット作を手がけたゲームクリエイター"さくまあきら"氏が原作、監修を担当したボードゲームです。
遊園地をテーマに、プレイヤーはスロットの出目にしたがって進んでいき、その、マスにある様々なイベントに従います。パネルを集めてアトラクションやショップを自分の陣地である遊園地に建て、集客のイベントをすることによって、最終的に入場者の多かったプレイヤーが勝者となります。

I.Q ～インテリジェント キューブ

the Best 7.9 ON SALE

（株）ソニー・コンピュータエンタテインメント
標準価格 **¥2,800**（税抜） | SCPS 91068

©1997 Sony Computer Entertainment Inc.

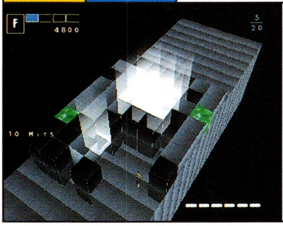

冷静なる思考と、スポーツにも似た反射神経。この人類最大の2つの武器を盾に、キューブとの戦いに挑む。いままでのゲームソフトとは一線を画する、まったく独自の世界を持った頭脳ゲーム。全世界の脳におくる不朽の名作。

パラッパラッパー

the Best 7.9 ON SALE

（株）ソニー・コンピュータエンタテインメント
標準価格 **¥2,800**（税抜） | SCPS 91070

©1996 Sony Computer Entertainment Inc. © Rodney A. Greenblat/Interlink

リズムに合わせてコントローラをあやつって。新しいタイプのリズムアクションゲーム。おなじみパラッパ君をはじめ、ロドニーのキュートなキャラクターが次々登場！プレイステーション入門ソフトとしておすすめの1本だよ。

Dの食卓 COMPLETE GRAPHICS

the Best 7.9 ON SALE

開発元：（株）ワープ　販売元：（株）アクイレム ジャパン
標準価格 **¥2,800**（税抜） | SLPS 91072～91074

©1995, 1998 ACCLAIM JAPAN LTD. ©1995, 1998 WARP INC.

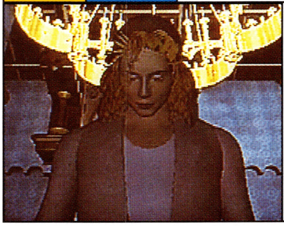

全編美麗のフルCGアドベンチャーが、ベスト版として登場。殺人鬼と化した父を止めるため、ローラは単身で惨劇の舞台である病院へと乗り込むのだが…。95年マルチメディアグランプリ・通商産業大臣賞受賞。

アークザラッドII

the Best 7.9 ON SALE

（株）ソニー・コンピュータエンタテインメント
標準価格 **¥2,800**（税抜） | SCPS 91071

©1996 Sony Computer Entertainment Inc.

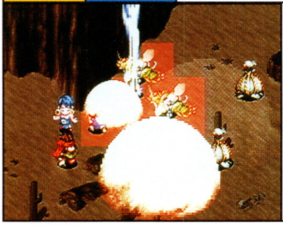

村を焼き尽くされて立ちすくむ少年…。成長してハンターとなった主人公エルクは過去の仇をとるためアークを追うのだが…。前作「アークザラッド」のセーブデータをそのまま使える続編大作RPG。女の子やRPG初心者にもオススメ。

パズルボブル3DX

the Best for Family 7.9 ON SALE

（株）タイトー
標準価格 **¥2,800**（税抜） | SLPS 91075

©TAITO CORP 1996, 1997

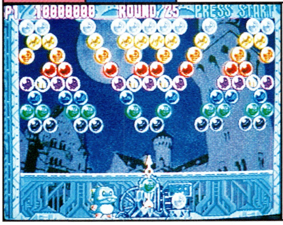

あのパズルの定番ソフト「パズルボブル3DX」が早くもプレイステーション ザ ベストの仲間入りをしました。ルールは同じ色のバブルをくっつけて消すだけと単純明快！ 対戦プレイだって、あまりゲームをやらない様な人でもすぐに楽しめます。「パズルボブル」は、単純だけども奥が深い、みんなで楽しめるパズルゲームです。

ギャロップレーサー2

the Best 7.23 ON SALE

テクモ（株）
標準価格 **¥2,800**（税抜） | SLPS 91078

©TECMO, LTD. 1997

競馬にレース感覚を取り入れた業界初のジョッキーレースゲーム。プレイヤーはジョッキーとなってポリゴンの馬を操り3Dのターフを駆けめぐる。ダービーに勝利し、超満員のスタンド前をウイニングラン…そんな夢も不可能じゃない。対戦プレイも可能。

ムーンライトシンドローム

the Best 7.23 ON SALE

ヒューマン（株）
標準価格 **¥2,800**（税抜） | SLPS 91076～91077

©HUMAN 1997 1998

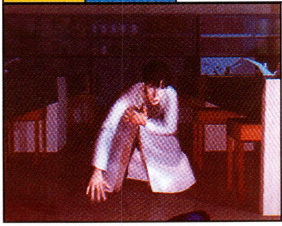

ホラーアドベンチャー・ゲームの秀作「トワイライトシンドローム」より経過すること1年後の世界。昭和の香り漂う雛代（ヒナシロ）の街を舞台に繰り広げられるサイコホラーアドベンチャー。10章から成り立つストーリーは深層心理、人の狂気、刹那がキーワード。3D音響とモーションキャプチャーでドラマをさらに盛り上げる。

Winning Post 2 プログラム'96

the Best 7.23 ON SALE

（株）光栄
標準価格 **¥2,800**（税抜） | SLPS 91082

©1996 KOEI CO., LTD.

競馬SLGの最高峰が、Best版で華麗に最登場。馬主にしか得られない感動、みなさんも体験してみませんか。"クラシック3冠制覇""全G1レースの獲得"など、自分なりの目標を持って、ゲーム世界を楽しむことができます。その先には、感動のエンディングシーンが、あなたを待っています。

チョロQ 2

the Best for Family
7.23 ON SALE

(株)タカラ

標準価格**¥2,800**(税抜) | SLPS 91080

©TAKARA CO., LTD. 1997

なんとコースは全部で26コース!登場車種藻80台以上! さらにはチョロQタウンまでも登場! チョロQタウンを愛車で走り廻って、アイテムショップを見つける楽しみ! もう最高! 秘密のショップ、隠しコース、その他にも色々秘密がかくされているゾ! 走り出したら止まらない!

ドラゴンボール ファイナルバウト

the Best for Family
7.23 ON SALE

(株)バンダイ

標準価格**¥2,800**(税抜) | SLPS 91079

©バードスタジオ／集英社・フジテレビ・東映動画 ©BANDAI 1998

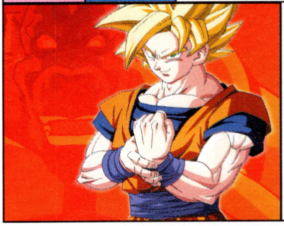

人気アニメ『ドラゴンボール』が、ポリゴンの3D格闘になってプレイステーションで登場。悟空たちが広大なフィールドで暴れ回るぞ。最終必殺技"オリジナルメテオスマッシュ"を自分で組める"メテオスマッシュシステム"を搭載。

るろうに剣心～明治剣客浪漫譚～ 維新激闘編

the Best
8.6 発売予定

(株)ソニー・コンピュータエンタテインメント

標準価格:予価**¥2,800**(税抜) | SCPS 91081

和月伸宏／集英社・フジテレビ・SPEビジュアルワークス ©1996 Sony Computer Entertainment Inc.

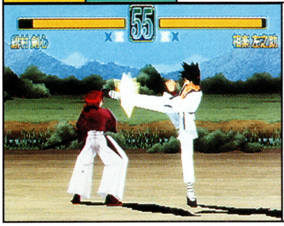

人気コミック『るろうに剣心』が格闘アクションとなって登場。おなじみのキャラクター達が華やかな闘いを見せる。もちろん彼らの得意技もバッチリ再現。原作に沿って対戦していくストーリーモードと、自由に対戦相手が選べるVSモードが用意されているぞ。

伝説のオウガバトル

the Best
8.6 発売予定

(株)アートディンク

標準価格:予価**¥2,800**(税抜) | SLPS 91083

©1996 by Artdink ©QUEST

壮大で深みのあるストーリー性と、高度な戦略性・戦術性が融合したシミュレーションRPGの名作です。プレイを盛り上げる新機能の追加で、操作性が格段に向上!キャラクターメイキングやプレイヤーの選択した行動によってストーリーやエンディングが変化してゲームに奥行きを与えています。

新スーパーロボット大戦

the Best
8.6 発売予定

(株)バンプレスト

標準価格:予価**¥2,800**(税抜) | SLPS 91084

©葦プロ ©サンライズ・NTV ©創通エージェンシー・サンライズ ©創通エージェンシー・サンライズ・テレビ朝日 ©ダイナミック企画 ©東映 ©東北新社 ©東映動画 ©BANPRESTO 1996

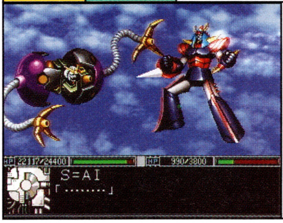

登場ロボットが従来のSDサイズからリアルサイズとなり、新シリーズとして設定やストーリーを一新した作品。戦闘を行う全てのキャラクターに声が入り、カットインシステムの採用により各ロボットの必殺技を盛り上げ、さらに迫力のあるものになった。

マイホームドリーム

the Best
8.6 発売予定

(株)ビクターインタラクティブソフトウエア

標準価格:予価**¥2,800**(税抜) | SLPS 91085

©1997 Victor Interactive Software Inc. ©1997 (株)プログレス

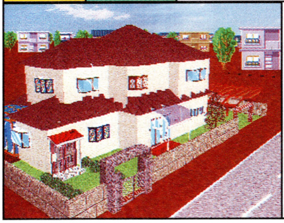

一級建築士になって、思い通りの家を設計する人気SLGが、いよいよベスト版へ登場。ストーリーモードでは演歌歌手からサラリーマン家庭まで、個性的な依頼主の要望に応えながら家を設計。果たして、ワガママだらけの依頼主を満足させることができるのか!また、マイホームモードでは、自分の好みに家を設計できる。

ワールド・ネバーランド

the Best
8.6 発売予定

(株)リバーヒルソフト

標準価格:予価**¥2,800**(税抜) | SLPS 91086

©1997 Riverhillsoft Inc.

オルルド王国の住人となり、恋に仕事にいろいろな人生を経験していく架空世界体験シミュレーションゲーム。そのオリジナリティ高いゲームシステムは、多くのファンを生み出しました。
セーブデータを使って友達の王国にだけでなく、鋭意制作中の続編にも移住ができます。攻略本も4社から発売中です。

色あせないおもしろさ！ お手ごろ価格の充実ラインナップ

好評発売中の56タイトル

the Best

リッジレーサー

㈱ナムコ

©㈱ナムコ

オープン価格

SLPS 91001

雷電プロジェクト

㈲セイブ開発／

㈱日本システム

©1995 1996 SEIBU KAIHATSU. INC.

標準価格

¥2,800（税抜）

SLPS 91002

KING'S FIELD II

㈱フロム・ソフトウェア

©1994-1995 From Software Inc.

標準価格

¥2,800（税抜）

SLPS 91003

アーク ザ ラッド

㈱ソニー・コンピュータエンタテインメント

©1995 Sony Computer Entertainment Inc.

標準価格

¥2,800（税抜）

SCPS 91004

エースコンバット

㈱ナムコ

©㈱ナムコ

オープン価格

SLPS 91005

闘神伝 2plus

㈱タカラ

©TAKARA CO.,LTD

1996 PROGRAMMED

©TAMSOFT 1996

標準価格

¥2,800（税抜）

SLPS 91006

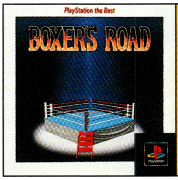

BOXER'S ROAD

㈱ニュー

©1995 NEW Corp.

標準価格

¥2,800（税抜）

SLPS 91007

戦闘国家

㈱ソニー・コンピュータエンタテインメント

©1995 Sony Computer Entertainment Inc.
under license from Locus Co.

標準価格

¥2,800（税抜）

SCPS 91008

新日本プロレスリング闘魂烈伝

㈱トミー

©NJPWC1995 TOMY

標準価格

¥2,800（税抜）

SLPS 91009

SIDEWINDER U.S.A.

アスミック・エースエンタテインメント㈱

©1996 ASMIK/1996 Pegasus Japan

標準価格

¥2,800（税抜）

SLPS 91010

機動戦士ガンダム

㈱バンダイ

©創通エージェンシー・サンライズ

©BANDAI 1996

標準価格

¥2,800（税抜）

SLPS 91011

クラシックロード

㈱ビクター インタラクティブ ソフトウエア

©1997 Victor Interactive Software Inc.

©1995 株式会社プログレス

標準価格

¥2,800（税抜）

SLPS 91012

テーマパーク

エレクトロニック・アーツ・スクウェア㈱

©1994,1995 Buifrog Productions,Ltd. All rights reserved.

標準価格

¥2,800（税抜）

SLPS 91013

第4次スーパーロボット大戦S

㈱バンプレスト

©葦プロ ©創通エージェンシー・サンライズ ©ダイナミック企画（永井豪CBキャラワールドを使用してます。）

©東映 ©東北新社

©BANPRESTO 1996

標準価格

¥2,800（税抜）

SLPS 91014

A.IV. EVOLUTION GLOBAL

㈱アートディンク

©1994, 1995 Artdink

標準価格

¥2,800（税抜）

SLPS 91019

the Best

鉄拳
㈱ナムコ
©㈱ナムコ

オープン価格
SLPS 91020

信長の野望・覇王伝
㈱光栄
©1995 KOEI CO.,LTD.
©日光江戸村
©ジャングル

標準価格
¥2,800(税抜)
SLPS 91022

MYST
ゲームバンク㈱
Software copyright 1994, Cyan, Inc.and Sunsoft.
All Rights Reserved.

標準価格
¥2,800(税抜)
SLPS 91023

リッジレーサーレボリューション
㈱ナムコ
©㈱ナムコ

オープン価格
SLPS 91028

女神異聞録 ペルソナ
㈱アトラス
©ATLUS 1996

標準価格
¥2,800(税抜)
SLPS 91029

ポポロクロイス物語
㈱ソニー・コンピュータエンタテインメント
©1996 Sony Computer Entertainment Inc.
©YOHSUKE TAMORI

標準価格
¥2,800(税抜)
SCPS 91030

COOL BOARDERS
㈱ウエップシステム
©1996,1997 UEP Systems,Inc.

標準価格
¥2,800(税抜)
SLPS 91031

OverBlood
㈱リバーヒルソフト
©1996 Riverhillsoft inc.

標準価格
¥2,800(税抜)
SLPS 91032

刻命館
テクモ㈱
©TECMO,LTD. 1996

標準価格
¥2,800(税抜)
SLPS 91033

太陽のしっぽ
㈱アートディンク
©1996 by Artdink

標準価格
¥2,800(税抜)
SLPS 91034

金田一少年の事件簿
〜悲報島 新たなる惨劇〜
㈱講談社
©金成陽三郎／さとうふみや 週刊少年マガジン
©講談社／TYO

標準価格
¥2,800(税抜)
SLPS 91039

ワイルドアームズ
㈱ソニー・コンピュータエンタテインメント
©1996 Sony Computer Entertainment Inc.

標準価格
¥2,800(税抜)
SCPS 91038

フィッシュアイズ
㈱ビクターインタラクティブソフトウエア
©1996 Victor Interactive Software Inc.

標準価格
¥2,800(税抜)
SLPS 91040

峠MAX 最速ドリフトマスター
㈱アトラス
©ATLUS / CAVE 1997

標準価格
¥2,800(税抜)
SLPS 91041

太閤立志伝II
㈱光栄
©1996 KOEI CO.,LTD.

標準価格
¥2,800(税抜)
SLPS 91042

NOëL
パイオニアLDC㈱
©1996 PIONEER LDC,INC.
ALL RIGHTS RESERVED.

標準価格
¥2,800(税抜)
SLPS 91043〜91044

機動戦士ガンダム Ver.2.0
㈱バンダイ
©創通エージェンシー・サンライズ
©BANDAI 1998

標準価格
¥2,800(税抜)
SLPS 91048

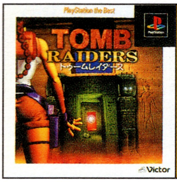

トゥームレイダース
㈱ビクター インタラクティブ ソフトウエア
©1996 CORE DESIGN LIMITED.
©1997 Victor Interactive Software Inc.

標準価格
¥2,800(税抜)
SLPS 91049

レイストーム
㈱タイトー
©TAITO CORP, 1996, 1997

標準価格
¥2,800(税抜)
SLPS 91050

三國志IV
㈱光栄
©1995 KOEI CO.,LTD.

標準価格
¥3,800(税抜)
SLPS 91052

鉄拳 2
㈱ナムコ
©㈱ナムコ

オープン価格
SLPS 91055

クロックタワー2(セカンド)
ヒューマン㈱
©HUMAN 1996, 1998
標準価格
¥2,800(税抜)
SLPS 91056

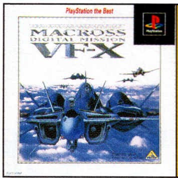

マクロス DIGITAL MISSION VF-X
バンダイビジュアル㈱
©1997 BIG WEST
©1997 BANDAI VISUAL
標準価格
¥2,800(税抜)
SLPS 91058

RUNABOUT
㈱やのまん
©1998 YANOMAN GAMES
©1998 CLIMAX
標準価格
¥2,800(税抜)
SLPS 91059

ルパン三世 カリオストロの城 再会
アスミック・エース エンタテインメント㈱
㈱東北新社
©モンキー・パンチ/TMS・NTV
©1997 アスミック/東北新社
標準価格
¥2,800(税抜)
SLPS 91060~91062

はじめの一歩
㈱講談社
©1997 1998 森川ジョージ/講談社
©1997 1998 スタジオジェイ/講談社/ジャム
標準価格
¥2,800(税抜)
SLPS 91063

ARMORED CORE
㈱フロム・ソフトウェア
©1997-1998 From Software Inc.
標準価格
¥2,800(税抜)
SLPS 91064

the Best for Family

クラッシュ・バンディクー
㈱ソニー・コンピュータエンタテインメント
Crash Bandicoot TM & ©UIS ; Source Code NDI.
標準価格
¥2,800(税抜)
SCPS 91057

チョロQ Ver.1.02
㈱タカラ
©TAKARA CO., LTD 1996
標準価格
¥2,800(税抜)
SLPS 91015

ハーミィホッパーヘッド
㈱ソニー・コンピュータエンタテインメント
©1995 Sony Computer Entertainment Inc.
©SONY CREATIVE PRODUCTS INC.
標準価格
¥2,800(税抜)
SCPS 91016

ドラゴンボールZ アルティメットバトル22
㈱バンダイ
©バードスタジオ/集英社・フジテレビ・東映動画
©BANDAI 1996
標準価格
¥2,800(税抜)
SLPS 91017

DX人生ゲーム
㈱タカラ
©1960 LINK RESEARCH CORP.
©1996 MILTON BRADLEY COMPANY
©TAKARA CO.,LTD 1996
標準価格
¥2,800(税抜)
SLPS 91025

モータートゥーン・グランプリ USA エディション
㈱ソニー・コンピュータエンタテインメント
©1996 Sony Computer Entertainment Inc.
©1994, 1996, 1997 SUSUMU MATSUSHITA COMPANY
標準価格
¥2,800(税抜)
SCPS 91027

ドラゴンボールZ 偉大なるドラゴンボール伝説
㈱バンダイ
©バードスタジオ/集英社・フジテレビ・東映動画
©BANDAI 1997
標準価格
¥2,800(税抜)
SLPS 91035

TETRIS X
㈱ビーピーエス
TetrisX ©1996,1997 The Tetris Company.
TetrisX™ The Tetris Company
標準価格
¥2,800(税抜)
SLPS 91036

ロックマン8 メタルヒーローズ
㈱カプコン
©CAPCOM CO.,LTD.
ALL RIGHTS RESERVED.
標準価格
¥2,800(税抜)
SLPS 91045

DX億万長者ゲーム
㈱タカラ
©TAKARA CO., LTD. 1997
標準価格
¥2,800(税抜)
SLPS 91046

にゃんとワンダフル
㈱バンプレスト
©バンドラボックス
©BANPRESTO 1997
標準価格
¥2,800(税抜)
SLPS 91047

タイムボカンシリーズ ボカンと一発! ドロンボー
㈱バンプレスト
©タツノコプロ
©BANPRESTO 1998
標準価格
¥2,800(税抜)
SLPS 91051

スマッシュコート
㈱ナムコ
©㈱ナムコ
オープン価格
SLPS 91053

DX 日本特急旅行ゲーム
㈱タカラ
©TAKARA CO.,LTD. 1996
観光情報提供:JTB 日本交通公社出版事業局/編集協力:JTB印刷株式会社
標準価格
¥2,800(税抜)
SLPS 91054

いろいろえらべる

新色メモリーカード 好評発売中　全10色・標準価格¥1,800（税抜）

新色デュアルショック 好評発売中　全7色・標準価格¥3,300（税抜）

DUAL SHOCK™

■このパンフレットの内容は'98年7月16日現在のもので、一部掲載されていないタイトルもあります。■仕様および外観は、改良のため予告なく変更されることがありますのであらかじめご了承ください。カタログと実際の製品の色とは印刷の関係で、多少異なる場合もあります。■このパンフレットからの無断複製・転載を禁じます。■商品のお問い合わせは、㈱ソニー・コンピュータエンタテインメントインフォメーションセンター TEL03-3475-7444まで

店名印

SONY COMPUTER ENTERTAINMENT®

"PS" and "PlayStation" are registered trademarks of Sony Computer Entertainment Inc.
"SONY" is a registered trademark of Sony Corporation.
"DUAL SHOCK" is a trademark of Sony Computer Entertainment Inc.

Sony Computer Entertainment Inc.
編集・発行人　株式会社ソニー・コンピュータエンタテインメント
〒107-0052 東京都港区赤坂7丁目1番1号

GARAGE http://www.scei.co.jp/
"GARAGE"はインターネット上で"PlayStation"の最新情報をお届けする、Sony Computer Entertainment Inc.のホームページです。